EVENTO SOCIO-CULTURALE-RELIGIOSO

“SICILIA OCCIDENTALE: TERRA RICCA DI FASCINO”

(22-26 MAGGIO 2022)

Gesualdo Bufalino nelle sue “*Cere Perse*” parla di ***Tante Sicilie***, una per ogni sfumatura della personalità dei suoi abitanti. Questo itinerario vi porterà alla scoperta della Sicilia occidentale.

PROGRAMMA

Domenica 22 Maggio

- Ore 7,30: Partenza dal Parcheggio (lato Dirigenti) Cittadella Regionale.
Durante il viaggio soste e colazione a sacco.

Arrivo a TRAPANI e sistemazione in HOTEL “PUNTA TIPA” sul lungomare.

Cena

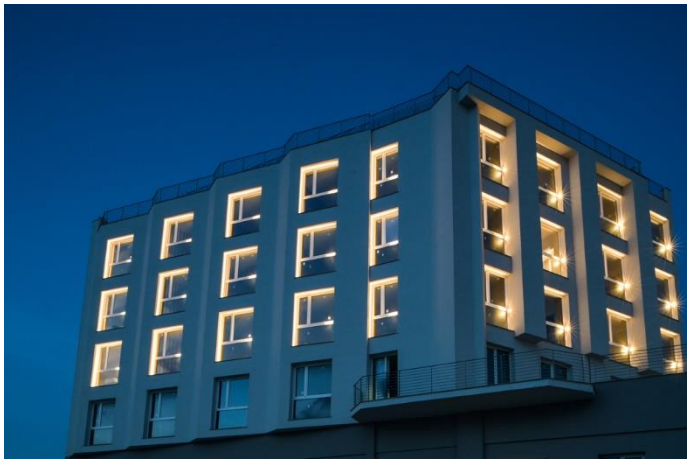

Lunedì 23 Maggio

– Prima colazione in Hotel

08:30 Incontro con la guida in hotel e partenza per Erice.

09:00 arrivo e visita del borgo medievale con il Castello di Venere, le viuzze ed i cortili interni, la chiesa madre.
Degustazione di pasta di mandorle in corso della visita.

12:30 Rientro a Trapani e visita del centro storico e del Museo San Rocco, dove degusterete la famosa rosticceria mignon siciliana con crocchette, arancini, calzoni, sfincionella e pizzette accompagnato da acqua minerale, spuma, birra e coca cola.

14:30 Partenza per Segesta

15:30 visita del famoso tempio dorico V sec. a.C. e dell'Anfiteatro romano.

Rientro in hotel.
Cena e pernottamento

Martedì 24 Maggio

- Prima colazione in Hotel

08:15 Incontro con la guida e partenza per il Museo del Sale Ettore Infersa
Lungo il percorso possibilità di fotografare i fenicotteri rosa alle Saline di Nubia.

09:30 Visita del Museo

I Soci prenderanno visione ad un filmato inerente raccolta e produzione del sale.
Proseguirà la visita accompagnati da una guida attraverso un percorso multimediale all'interno del Mulino d'Infersa dunque il museo del sale fino ad arrivare sulla terrazza.

10:00 imbarco per Mozia da Ettore Infersa con i battelli della **KRIVAMAR**
e visita dell'isola con il Museo Whitaker.

12:00 Rientro all' Imbarcadero e proseguimento in bus per Marsala.

12:30 Arrivo alle Cantine Florio
Visita della cantina storica con seguente degustazione **“SICILY COLLECTION”**
Visita guidata delle Cantine + degustazione di 2 marsala Riserva ed 1 zibibbo e 1 Passito di Pantelleria con 4 piccoli abbinamenti gastronomici (tocco di formaggio e biscotti)

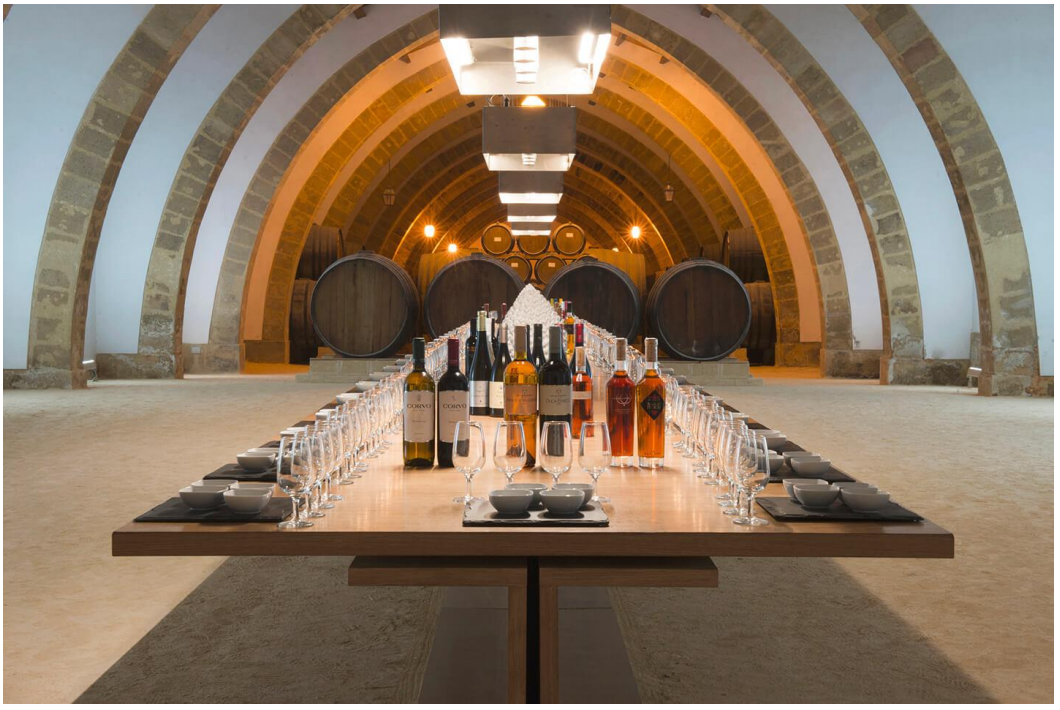

Pranzo libero.

Al termine proseguimento con la visita di Marsala (Nave punica e centro della città)

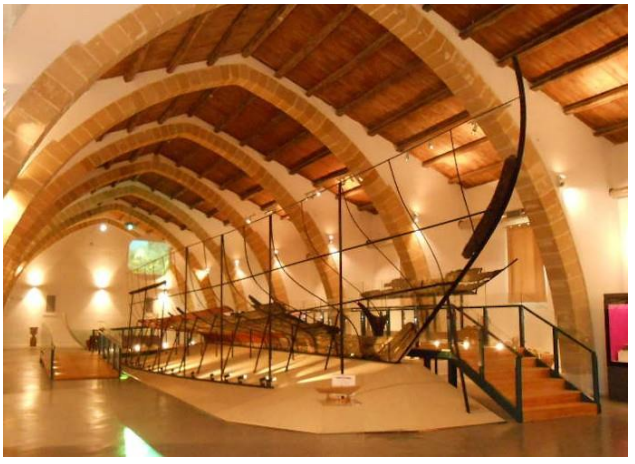

Rientro in hotel ,

20:00 Trasferimento al ristorante

Menu: Pizza a scelta con birra e coca cola

Rientro in hotel e pernottamento

Mercoledì 25 Maggio

- Prima colazione in hotel

08:00 partenza per Agrigento.

10:30 Arrivo ed incontro con la guida alla Valle dei Templi (Tempio di Giunone, Ercole, Giunone, Concordia, etc.)

E del Giardino della Kolymbetra (accessibile soltanto dalla Valle dei Templi)

Picnic nel Giardino della Kolymbetra:
Antipasti
Caponata di melanzane , Olive verdi "cunzati" , Ricotta di pecora , Pane casereccio
Prodotti da Forno
"Cuddiruni cu i zarchi"
pizza ripiena con patate, cipolla e bietola selvatica
"'Mbuliata" - *pane croccante con olive nere e salsiccia, condito con olio Evo e pepe nero*
Frutta
Fresca di stagione
Bevande
Acqua minerale (1/2 lt.)

15:00 Proseguimento per Selinunte.

16:30 Incontro con la guida locale all'ingresso parco archeologico e visita del parco più grande d'Europa.

18:00 Partenza per Trapani

19:00 Rientro in hotel.

20:00 Trasferimento al ristorante "**CANTINA SICILIANA"**

Cena (Menù CARNE o PESCE a scelta).

Rientro in hotel e pernottamento .

Giovedì 26 Maggio

- Prima colazione in hotel

Partenza e Rientro a Catanzaro.

PREZZO DELLA GITA

*Singolo Socio con sistemazione in camera doppia/matrimoniale = **€ 200,00***

*Singolo Socio con sistemazione in camera singola = **€ 300,00***

N.B.: Sono a carico del Socio:

- La colazione a sacco di giorno 22 Maggio
- Il pranzo di giorno 24 Maggio
- La Tassa di soggiorno da pagare in loco € 2,50 per persona al giorno
- La colazione a sacco di giorno 26 Maggio.

A carico di ADER:

1) Sistemazione all'hotel Punta Tipa 4* in camere riservate a Trapani
2) Guida giornata intera Erice/Trapani/Segesta
3) Guida giornata intera Museo del Sale/Mozia / Marsala
4) Guida locale ad Agrigento
5) Guida locale a Selinunte

Ingressi a:
Erice: Castello di Venere e Chiesa Madre
Trapani: Museo San Rocco
Segesta: Tempio + Anfiteatro
Marsala: Museo del Sale Ettore Infersa
Mozia : Barca + ingresso isola
Marsala: Museo regionale
Agrigento: Valle dei Templi + Giardino della Kolymbetra
Selinunte: Parco Archeologico

degustazione rosticceria siciliana + bevande -Museo San Rocco
Cantine Florio – visita + degustazioni vini
Cena in Pizzeria
Pranzo Picnic al Giardino Kolymbetra bevande incluse
Cena al ristorante Cantina Siciliana bevande incluse

NON A carico di ADER:

- Mance
- Extra personali
- Assicurazione
- Tutto quanto non espressamente indicato in "la quota comprende"